

 **Tramonti**

Il Museo Guerrino Tramonti

con i Patrocini di:

Comune di Faenza



Museo Internazionale delle Ceramiche in Faenza



organizza il

SECONDO PREMIO LETTERARIO

“Creatura che crea”

Scadenza: 31 gennaio 2018

REGOLAMENTO

Art. 1. La partecipazione è aperta a tutti gli studenti delle scuole primarie (Sezione A), secondarie di primo grado (Sezione B) e secondarie di secondo grado (Sezione C). Gli autori dovranno ispirarsi a un'opera dell'Artista Guerrino Tramonti, scegliendo fra quelle proposte, allegate al presente bando.

Art. 2. Si partecipa con un testo in lingua italiana, svolto individualmente. E' ammessa qualsiasi tipologia di testo letterario, scelta liberamente dallo studente, oltre a quelle sotto suggerite.

- Sezione A: *Fiaba, Filastrocca, Poesia, Racconto breve, ...*
- Sezione B: *Poesia, Racconto breve, Testo teatrale, ...*
- Sezione C: *Poesia, Racconto breve, Testo teatrale, Analisi critica di un'opera, Enigma, ...*

Per le tipologie *Testo teatrale* e *Analisi critica di un'opera* saranno ammessi anche lavori svolti in gruppi di più studenti.

Art. 3. Gli elaborati dovranno essere inviati tramite e-mail. L'indirizzo e-mail utilizzato dai partecipanti sarà l'indirizzo di riferimento per ogni comunicazione ufficiale dell'organizzazione. Tutti i lavori dovranno essere in formato .doc (o .docx), carattere Times New Roman, corpo 12. Si dovrà indicare sotto al titolo del componimento a quale opera dell'Artista Guerrino Tramonti ci si è ispirati. Qualora lo studente sia impossibilitato ad accedere alla posta elettronica, dovrà dare comunicazione telefonica al Museo Guerrino Tramonti e procedere all'invio in formato cartaceo, solo su deroga dell'organizzazione.

Art. 4. La partecipazione al concorso è gratuita.

Art. 5. Per gli invii tramite e-mail indirizzare a: museo@tramontiguerrino.it. Il Museo Guerrino Tramonti invierà una e-mail di conferma di regolare iscrizione al concorso. Per gli invii a mezzo posta (raccomandata R/R) i plichi dovranno essere indirizzati a:
Secondo Premio Letterario "*Creatura che crea*"
c/o Museo Guerrino Tramonti
Via Fratelli Rosselli 8 - 48018 - Faenza (RA)
La scadenza per la spedizione degli elaborati è fissata per il 31 gennaio 2018 (data del timbro postale o dell'invio tramite e-mail). L'organizzazione del Premio non si riterrà responsabile per eventuali disservizi postali.

Art. 6. In allegato alla e-mail, devono essere inseriti:

- il file contenente l'elaborato;
- la scheda di iscrizione al concorso, allegata al bando, compilata e firmata (comprensiva dell'autorizzazione dei genitori, se lo studente è minore).

Art. 7. Premi. Tutte le opere premiate entreranno a far parte della raccolta, con pubblicazione gratuita, intitolata "*Creatura che crea*". Saranno premiati i primi tre classificati di ogni Sezione e l'organizzazione si riserva la facoltà di assegnare eventuali ulteriori riconoscimenti ai lavori ritenuti particolarmente meritevoli.

Tra i lavori premiati sarà decretato il vincitore assoluto del Concorso, che riceverà la preziosa litografia di un'opera dell'Artista Guerrino Tramonti.

Art. 8. Giuria. Marco Tramonti, Direttore Museo Tramonti; Milena Camposano, Curatore; Franco Costantini, Direttore artistico attività culturali; Giuliano Vitali, Docente di tecnica e decorazione; Giovanna Vigilanti, Responsabile comunicazione; Cesare Flamigni, Direttore esecutivo attività culturali.

Art. 9. Il giudizio della Giuria è insindacabile e inappellabile. Il Verbale della Giuria, con la classifica dei vincitori, sarà pubblicato almeno tre settimane prima della premiazione nel sito: www.tramontiguerrino.it e inviato tramite e-mail a tutti i partecipanti.

Art. 10. Le graduatorie saranno rese note entro il mese di marzo 2018. In tale occasione saranno comunicati la data e il luogo della Cerimonia di Premiazione, che si svolgerà a Faenza (RA).

Tutti i concorrenti sono fin d'ora invitati alla cerimonia. È possibile il ritiro dei soli premi di rappresentanza da parte di altra persona munita di delega: opere d'arte, trofei, pubblicazioni e oggetti offerti dagli sponsor saranno consegnati solo ai vincitori presenti.

I premi non ritirati durante la cerimonia resteranno comunque a disposizione presso la sede del Museo Guerrino Tramonti e sarà possibile ritirarli anche successivamente.

Art. 11. La partecipazione al Premio implica l'accettazione di tutte le clausole del presente Regolamento con la tacita autorizzazione alla divulgazione del proprio nominativo, del premio conseguito, del testo vincitore e delle foto della premiazione su quotidiani, riviste culturali, social network, TV e web.

La menzione del nome dell'autore è obbligatoria, nel rispetto dell'Art. 20 del DPR n. 19 del 08/01/1979. Gli autori si assumono la piena responsabilità per gli elaborati presentati, di cui detengono i diritti. Si declina ogni responsabilità in caso di plagio o falso da parte dei partecipanti, ricordando comunque che tale illecito è perseguibile a norma della legge speciale 22 aprile 1941, n° 633 sul "*Diritto d'autore*".

Con l'autorizzazione al trattamento dei dati personali si garantisce che questi saranno utilizzati esclusivamente ai fini del concorso e nell'ambito delle iniziative culturali del Museo Guerrino Tramonti per la legge 675 del 31/12/96 e D.L. 196/03. Il titolare e responsabile del trattamento e' il Museo Guerrino Tramonti, Via Fratelli Rosselli 8, 48018 Faenza (RA). Ai sensi dell'art. 7 del D. Lgs. 196/2003 il concorrente ha diritto all'accesso, aggiornamento, cancellazione, opposizione al trattamento, rivolgendosi all'Organizzazione del Premio.

A insindacabile giudizio degli organizzatori, in caso di eventuali impedimenti e/o a causa di forza maggiore, norme e contenuti del presente regolamento potranno subire variazioni o cancellazioni.

Ulteriori informazioni e aggiornamenti possono essere reperiti sul sito www.tramontiguerrino.it, nella pagina facebook www.facebook.com/Creaturachecrea/ o richiesti ai recapiti: 392-3011196 e museo@tramontiguerrino.it.

MUSEO TRAMONTI GUERRINO

ISCRIZIONE AL PREMIO LETTERARIO

“Creatura che crea” Seconda edizione – 2018

Cognome: _____ Nome: _____

Anno di nascita: _____ Scuola di appartenenza: _____

Classe Frequentata: _____

Indirizzo e recapito telefonico della Scuola

Via/Piazza: _____ N°: _____

C.A.P.: _____ Località: _____ Prov.: _____

Tel.: _____ Mail: _____

OPERE PARTECIPANTI

Sezione A <input type="checkbox"/>	Sezione B <input type="checkbox"/>	Sezione C <input type="checkbox"/>
Tipologia di testo: _____		
Titolo dell'elaborato: _____		
Opera ispiratrice: _____		
Lavoro	<input type="checkbox"/> individuale	<input type="checkbox"/> di gruppo

I testi sono originali e di mia personale produzione. Partecipando al Premio accetto tutte le clausole del Regolamento del Bando e autorizzo all'uso dei dati personali. (Informativa ai sensi del D. Lgs. 196/2003).

Data: _____ Firma (o di un genitore se minore): _____

"Creatura che crea" II Ed.

Il Balilla

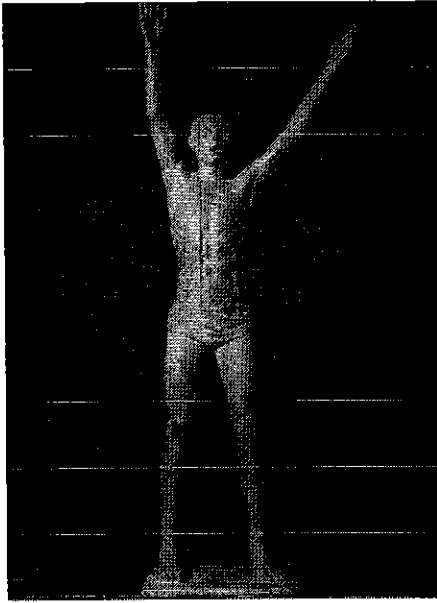

SSQ1 - Scultura

(1933)

Testa di Uomo con Natura Morta

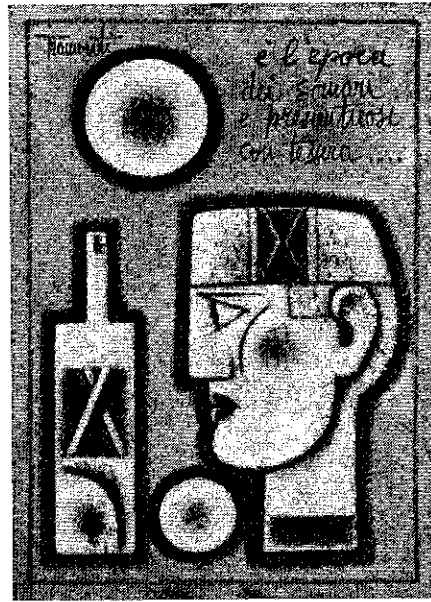

SSQ2 - Olio su tela

(1986)

Donna con Gatto e Natura Morta

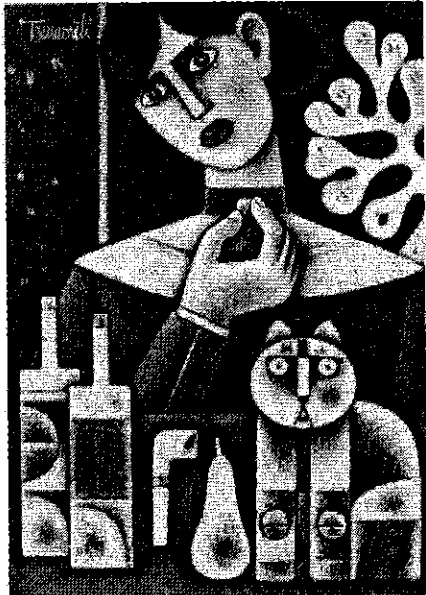

SSQ3 - Olio su tela

(1990)

Piatto con Natura Morta e Scritte



SSQ4 - Terracotta smaltata

(1965)